

NIEUWSBRIEF

Revisievergunning Ecopark de Wierde Heerenveen

Heerenveen, juni 2022

In deze nieuwsbrief willen wij u informeren over de aanvraag revisievergunning van Ecopark de Wierde.

Ecopark de Wierde (Omrin) is een afvalverwerker waarvan onder andere de Friese gemeenten aandeelhouder zijn en is gesitueerd aan de Dolten 11 te Heerenveen.

Ecopark de Wierde is in het bezit van een omgevingsvergunning van 2012 met vele meldingen en wijzigingsvergunningen in de periode daarna. De provincie heeft Omrin verzocht een revisievergunning aan te vragen, zodat alles weer overzichtelijk onder één vergunning kan worden ondergebracht en de vergunningaanvraag weer voldoet aan de laatste wet- en regelgeving. De vergunningaanvraag is reeds ingediend bij de provincie en de procedure loopt.

Het meeste wat in de vergunningaanvraag is opgenomen is reeds vergund. Er zijn twee belangrijke zaken die nieuw zijn, dit zijn:

1. Het verhogen van de afvalberging met 5 meter, van 24 meter naar 29 meter.

De verhoging is nodig omdat voor de afvalberging minder ruimte/oppervlakte beschikbaar is. De stortplaats heeft een vergunde inhoud. Deze inhoud neemt niet toe door het verhogen van de stortplaats, hier zit een landelijke begrenzing op. Wanneer de stortplaats kan worden verhoogd, wordt er gestort op minder vierkante meters waardoor er grondoppervlak beschikbaar blijft voor andere activiteiten. Het aantal tonnen om te storten blijft ongewijzigd ten opzichte van de huidige vergunning. Bij de vergunningsaanvraag zijn visualisatie toegevoegd van de huidige en de nieuwe situatie. Deze zijn hieronder weergegeven vanuit de verschillende gezichtshoeken (zie voor gezichtshoek steeds de rood gestippelde lijn).

a) Bovenaanzicht verhoging stort (donkergroen wordt 29 m i.p.v. 24 m)



b) Visualisaties over het Nieuwe Heerenveense kanaal



Huidige situatie



Nieuwe situatie

c) Visualisatie vanaf Oudehaske / de Welleweg



d) Visualisatie vanaf de Dolten



Huidige situatie



Nieuwe situatie

e) Visualisaties vanaf Greebepad

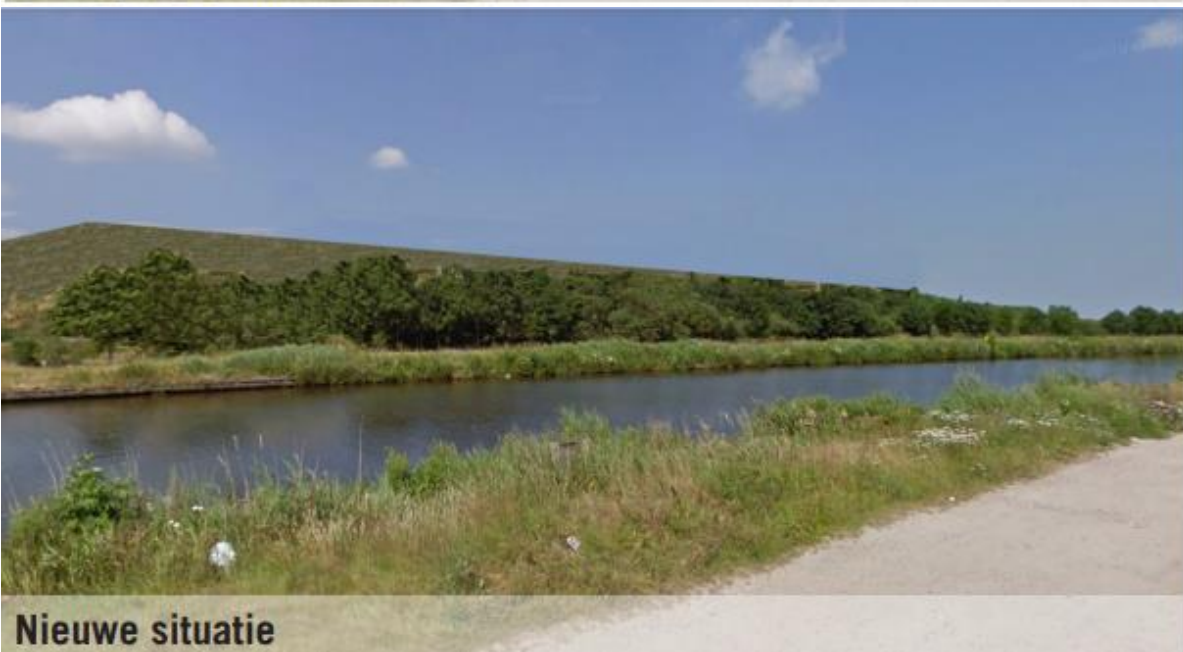

f) Visualisaties vanaf Leeuwarderstraatweg



Huidige situatie



Nieuwe situatie

2. Een uitbreiding van de inrichting aan de Oostzijde

Aan de oostzijde vindt een uitbreiding van de inrichting plaats. Hier worden verschillende activiteiten die nu binnen het gebied dat is bestemd voor afvalberging naar toe verplaatst. Deze activiteiten bedragen de opslag van digestaat, kunststofballen, grondachtige stromen, ballen brandbaar afval en containers.

Hieronder het inrichtingsplan van het terrein aan de oostzijde.



Inloopbijeenkomst

Gedurende de inlopmiddagen op 27 en 30 juni kunt u tussen 15:00 en 17:00 uur uw vragen stellen over deze ontwikkelingen, u kunt op het tijdstip wat u het beste past binnenlopen om uw vragen te stellen. De inlopmiddag van 27 juni is in Dorpshuis It Deelshûs, Tolvepaed 2 te Haskerdijken en de inlopmiddag van 30 juni in Dorpshuis Sethage, Grevenweg 2a te Vegelinsoord.

Meer informatie

Mocht u vragen hebben aan Omrin dan kunt u bellen met 0513-614500 en vragen naar Renate van Opzeeland. U kunt uw vraag ook via de mail stellen door een mail te sturen naar rvanopzeeland@omrin.nl